BUDYNEK TYP 1

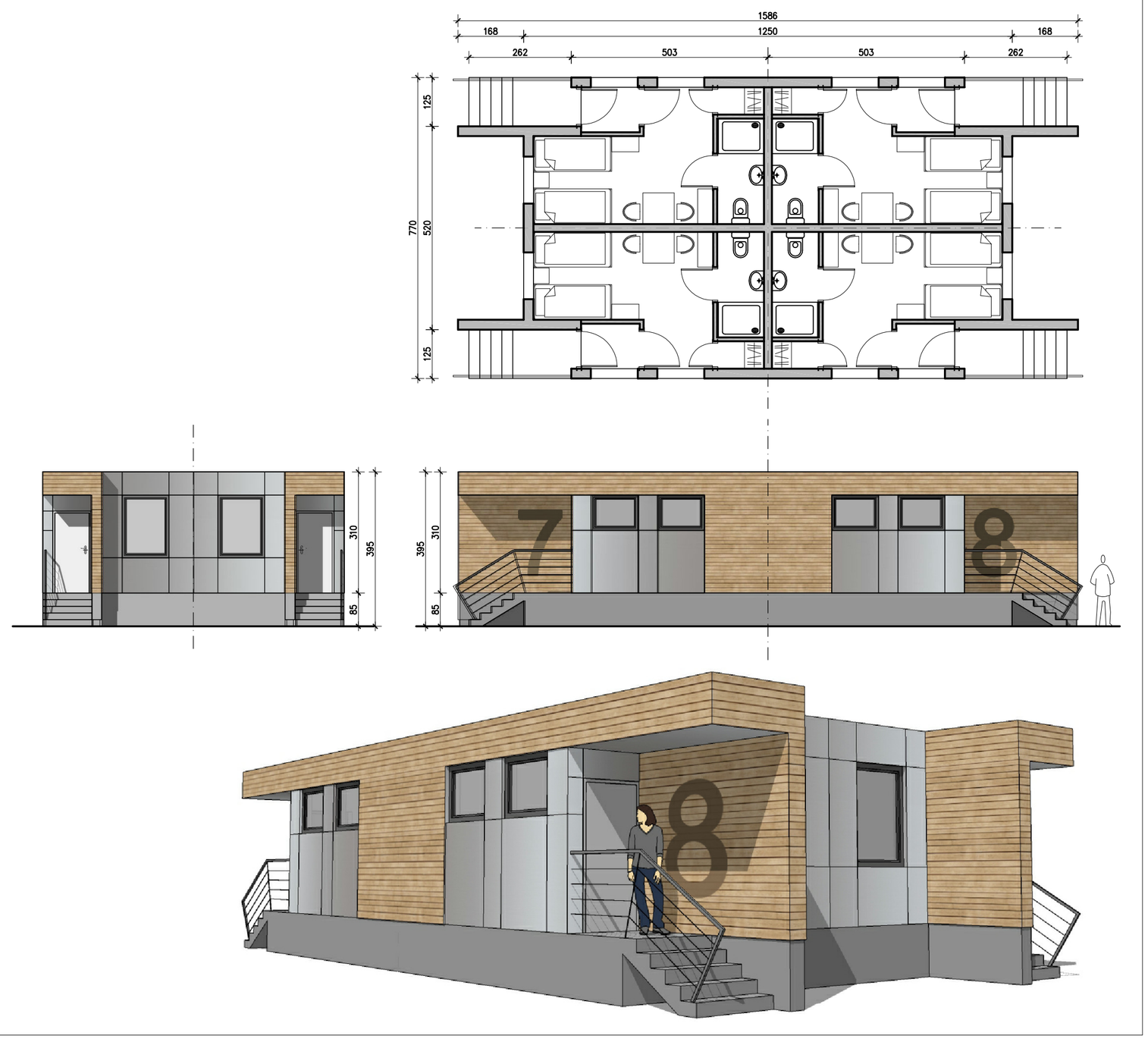

BUDYNEK TYP 2

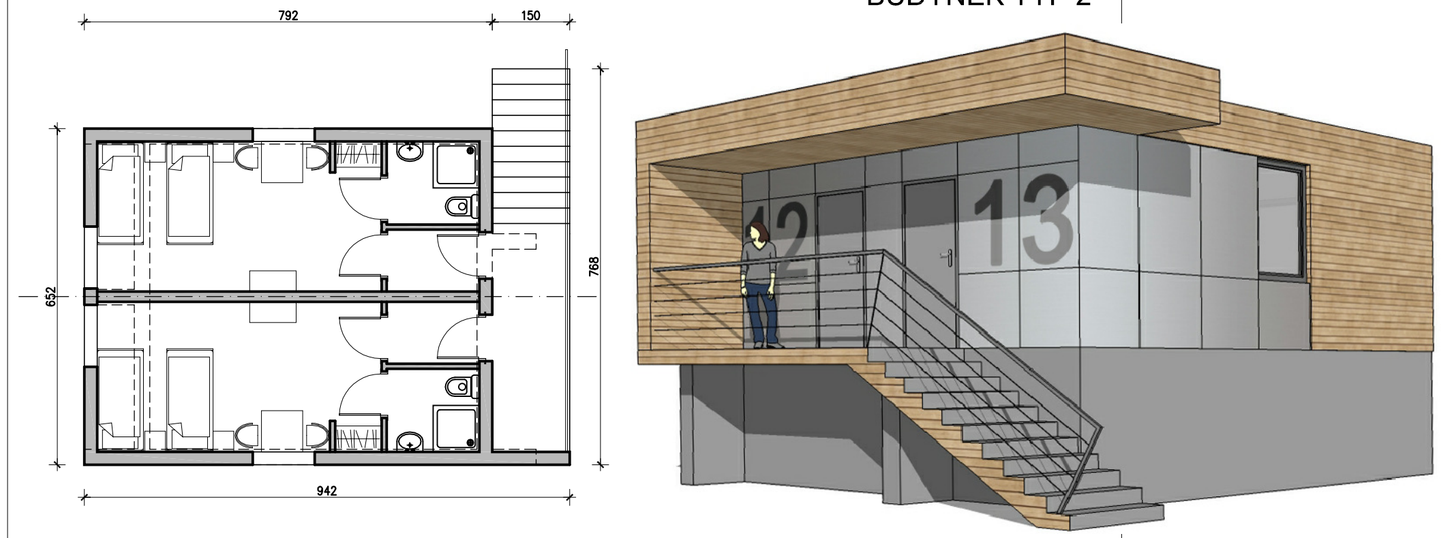

Odbudowa i rozbudowa 10 budynków campingowych
znajdujących się w Ośrodku Szkoleniowym
w Kamionie, gmina Puszcza Mariańska
Kamion 43, 96-330 Kamionw
działka nr 501/4 obręb Kamion

ETAP:
PROGRAM FUNKCJONALNO UŻYTKOWY

INWESTOR:
Izba Administracji Skarbowej w Warszawie
ul. Felińskiego 2B 01-513, Warszawa

Woźnicki, Zdanowicz
ARCHITEKCI
02-555 Warszawa, Al. Niepodległości 157 lok 6

AUTORZY:

Projekt.:	arch. Bartosz Zdanowicz nr upr.: MA 089/04	
Projekt.:	arch. Bartłomiej Woźnicki nr upr.: MA 010/06	

BUDYNKI PROJEKTOWANE
RZUTY, ELEWACJE

branża:	ARCHITEKTURA		A-02
data: grudzień 2018	skala:	1:100	